

Polícia Militar
do Estado
de Goiás



ESTADO DE GOIÁS
POLÍCIA MILITAR
BATALHÃO ESPECIALIZADO DE POLICIAMENTO EM EVENTOS/CME

LAUDO DE SEGURANÇA

LAUDO DE SEGURANÇA BÁSICO

Nome Oficial: Estádio Municipal Odilon Flores	
Apelido:	
Endereço Completo: Rua 10, Centro.	
Cidade: Mineiros	Nº: s/n
Estado: Goiás	CEP: 75.830-070
Site:	Telefone: 64 9 9201-3684
Modelo de Negócio: Público (X) Privado () PPP () Concessão ()	
CLUBE (S) USUÁRIO (S)	
Clube: Mineiros Esporte Clube	
E-mail:	Telefone: 64 9 9201-3684

Site:

IDENTIFICAÇÃO DO SOLICITANTE

Entidade: Mineiros Esporte Clube

Nome: Daniel Fideles dos Santos

Telefone: 64 9 9201-3684

Cargo: Chefe de segurança

CPF: 70130189103

E-mail:

VISTORIA

Data: 16/08/2023

Hora: 13:00

INSTRUMENTO DE VERIFICAÇÃO

1.

DOCUMENTAÇÃO:

1.1 Existe um responsável pela segurança do estádio?

SIM (X)

NÃO ()

1.2 Foi apresentado um documento comprobatório do vínculo do responsável de segurança?

SIM (X)

NÃO ()

1.3 Foi apresentado o currículo do responsável de segurança?

SIM (X)

NÃO ()

1.4 Foi apresentado o contrato da utilização de profissionais orientadores de público?

SIM (X)

NÃO ()

1.5 Foi apresentado contrato da utilização de profissionais de Segurança Privada (Stewards)?	
SIM (X)	NÃO ()
1.6 Todos os Stewards possuem o curso da Polícia Federal?	
SIM ()	NÃO (X)
1.7 Foi apresentado o AVCB?	
SIM (X)	NÃO ()
1.8 Foi apresentado o Plano Básico de Segurança?	
SIM (X)	NÃO ()
2.	
PLANEJAMENTO DO EFETIVO:	
2.1 Quantidade de profissionais da área de segurança necessários para uma operação com a capacidade mínima.	
25	
2.2 Quantidade de profissionais da área de segurança necessários para uma operação com a capacidade máxima.	
25	
3.	
PLANEJAMENTO DO EFETIVO:	
3.1 Capacidade máxima liberada pelo AVCB.	

Órgão	Capacidade
Corpo de Bombeiros Militar	4.923
Polícia Militar	4.923

3.2 Foi apresentado mapa do estádio com os acessos?

SIM (X)

NÃO ()

3.3 Quantos acessos de pedestre possui o estádio?

04

3.4 Quantos acessos de veículos possui o estádio?

04

3.5 São utilizadas catracas para o controle de acesso de torcedores?

SIM (X)

NÃO ()

3.6 As catracas são:

() Simples

(X) Eletrônicas

(X) Removíveis

(X) Próprias

3.7 As catracas são regularmente aferidas?

SIM (X)

NÃO ()

3.8 As catracas permitem a contagem dos torcedores que acessam o estádio?

SIM (X)

NÃO ()

3.9 A relação entre lotação máxima por acessos e as catracas está de acordo?

Obs.: No caso de catracas alugadas deve-se considerar a capacidade máxima de catracas por acesso.

SIM (X)

NÃO ()

3.10 Relação apresentada

Portões	Lotação do Setor	Catracas	Proporção
01	1.320	02	1/660
Portões	Lotação do Setor	Catracas	Proporção
02	1.320	02	1/660
Portões	Lotação do Setor	Catracas	Proporção
03	1.623	03	1/541
Portões	Lotação do Setor	Catracas	Proporção
04	660	01	1/660
Total de Portões	Lotação Total	Total de Catracas	Proporção Final
04	4.923	08	1/615

3.11 Existem mecanismos de controle de acesso que impeçam o ingresso de torcedores desautorizados ou objetos ilícitos no estádio?

SIM (X)

NÃO ()

3.12 Em caso afirmativo, quais são os mecanismos?

(X) Revista Manual

() Detector de Metais Fixo

(X) Detector de Metais Portátil

- Raio x
- Detector de Metais Fixo
- Reconhecimento por Biometria
- Reconhecimento Facial
- Relação Nominal dos vetados

3.13 O acesso é considerado seguro (isolado do fluxo de torcedores, iluminado, coberto, sem declive) para:

- Delegação Local
- Delegação Visitante
- Árbitros
- Autoridades
- Imprensa

3.14 O acesso da arbitragem para o campo possui:

- Túnel Fixo
- Túnel Retrátil
- Túnel Inflável
- Não possui nenhuma proteção

3.15 Existe fluxo sem obstrução para a remoção de atletas pelas ambulâncias?

SIM ()

NÃO ()

3.11 Existem mecanismos de controle de acesso que impeçam o ingresso de torcedores desautorizados ou objetos ilícitos no estádio?

SIM ()

NÃO ()

4.

CENTRAL DE COMANDO E CONTROLE OPERACIONAL:

4.1 O Estádio possui Central de Comando e Controle?	
SIM (X)	NÃO ()
4.2 O Estádio possui sistema de monitoramento de imagens por câmeras (CFTV – Circuito Fechado de TV)?	
SIM ()	NÃO (X)
4.3 Quantas câmeras?	
<input type="checkbox"/> Câmeras móveis – Quantidade? _____ <input type="checkbox"/> Câmeras fixas – Quantidade? _____	
4.4 O Estádio possui sistema de som?	
SIM ()	NÃO (X)
4.5 O Sistema de som está integrado à central de monitoramento?	
SIM ()	NÃO (X)
4.6 O Estádio possui canal de denúncia para registro em casos de violência?	
SIM (X)	NÃO ()
5. INFRAESTRUTURA PARA A SEGURANÇA DOS CLIENTES:	
5.1 Os assentos são numerados:	
<input type="checkbox"/> Na totalidade <input type="checkbox"/> Parcialmente – Inserir percentual numerado: _____ <input checked="" type="checkbox"/> Não são numerados	
5.2 O local de permanência em campo dos clientes a seguir é protegido com cobertura:	

(X) Atletas (Banco de Reservas)

(X) Comissão Técnica

() Árbitros

6.

ESPAÇO PARA ATUAÇÃO DE ÓRGÃOS DE SEGURANÇA E AFINS:

6.1 A Polícia Militar possui um espaço no estádio que seja utilizado para atendimento do torcedor em dias de jogo?

SIM (X)

NÃO ()

DIAGNÓSTICO

Restrição 1:

Providências:

Prazo:

Fotos:

DIAGNÓSTICO

Aprovado (X)

Aprovado com Restrição² ()

Reprovado ()

² Se aprovado com Restrição, proceder às correções nos prazos determinados.

OBSERVAÇÕES E CONSIDERAÇÕES FINAIS

O estádio possui 08 (oito) catracas, sendo 07 para o time mandante e 01 para o time visitante.

O mecanismo de controle de acesso existente e que impede o ingresso de torcedores desautorizados ou objetos ilícitos é feito por muros de

alvenaria de baixa estatura.

O Sistema de som que o estádio dispõe é instalado nos dias de jogos e são moveis.

O local de denúncia para registro em casos de violência é feito na sala da Polícia Militar.

Os árbitros dispõe somente de vestiários e túnel de acesso ao gramado protegido. Não existe local de permanência com cobertura dentro do gramado destinado aos árbitros.

O presente Laudo poderá ser revogado qualquer momento, inclusive no dia da partida por alterações na praça desportiva ou por descumprimento de determinações feitas pela Policia Militar.

RESPONSÁVEIS

Nome: Thiago Emanuel de Almeida

Posto/Graduação: 3º Sargento PM

Função: Vistoriador

Nome: Dário de Araújo Martins

Posto/Graduação: Tenente Coronel PM

Função: Comandante do BEPE/CME

VIGÊNCIA

Data de emissão: 17/08/2023.

Prazo de validade: 20/06/2024.



Documento assinado eletronicamente por **THIAGO EMANUEL DE**



ALMEIDA, Auxiliar, em 17/08/2023, às 18:08, conforme art. 2º, § 2º, III, "b", da Lei 17.039/2010 e art. 3ºB, I, do Decreto nº 8.808/2016.



Documento assinado eletronicamente por **DARIO DE ARAUJO MARTINS, Comandante**, em 22/08/2023, às 14:32, conforme art. 2º, § 2º, III, "b", da Lei 17.039/2010 e art. 3ºB, I, do Decreto nº 8.808/2016.



A autenticidade do documento pode ser conferida no site http://sei.go.gov.br/sei/controlador_externo.php?acao=documento_conferir&id_orgao_acesso_externo=1 informando o código verificador **50833189** e o código CRC **E8DD2277**.

BATALHÃO ESPECIALIZADO DE POLICIAMENTO EM
EVENTOS/CME
AVENIDA FUED JOSÉ SEBBA 1170, S/C - Bairro JARDIM GOIAS -
GOIANIA - GO - CEP 74805-100 - (62)3201-1683.



Referência: Processo
nº 202300002100528



SEI 50833189



CERTIFICADO DE CONFORMIDADE

PROTOCOLO:
105031/23

Razão Social

MUNICIPIO DE MINEIROS

Nome Fantasia

MINEIROS PREF MUN GABINETE DO PREFEITO

CNPJ/CPF

CNPJ: 02.316.537/0001-90

Fone

(64)999345208

Finalidade

FUNCIONAMENTO

Número CBMGO

35144441937

Projeto Aprovado

133331/23

CNAE

9311500

Endereço

RUA DEZ, QD.:00 LT.:00, Nº S/Nº, ESTADIO ODILON FLORES APTO.:00, CENTRO, MINEIROS, 75830070

Ocupação/Usos

Local de Reunião de Público

Divisão

F-3

Descrição

gestão de instalações de esportes

CNAE Secundário

NÃO INFORMADO

Divisão

NÃO INFORMADO

Descrição CNAE Secundário

NÃO INFORMADO

Carga de Incêndio

150.0 MJ/m²

Área

1277.28 m²

Altura

terreo

Risco

BAIXO

Quartel Responsável

16º BATALHÃO BOMBEIRO MILITAR

Data de emissão

11/08/2023

Data de validade

20/06/2024

Observação:

ART: 1020230163041; 1020210224757 ;

Obs.: Sistema Preventivo Existente: 4 SISTEMA DE ILUMINAÇÃO DE EMERGÊNCIA; 6 EXTINTOR PO 20-B:C. CERCON REFERENTE AO ESTÁDIO MUNICIPAL ODILON FLORES

CAPACIDADE: PÚBLICO DE 4.923 PESSOAS, CONFORME PROJETO APROVADO.

Este Certificado de Conformidade deve permanecer na edificação a ser afixado em local visível ao público.

É responsabilidade do responsável, a qualquer título, da edificação ou área de risco a manutenção das medidas de segurança contra

Estará sujeito às sanções previstas na Lei 15.802/2006 (cassação, multa, interdição, embargo e outras) o responsável, a qualquer título, que:

-utilizar ou destinar, de forma diversa de sua finalidade, quaisquer equipamentos de segurança contra incêndio e pânico instalados ou que fazem parte das edificações;

Código de controle do CERCON: 77681c8563034

A autenticidade deste Certificado deverá ser confirmada na página do

<http://www.bombeiros.go.gov.br>

Unidade de Atendimento: 16º batalhão bombeiro militar

MINEIROS, 11 de agosto de 2023.

cbmgo.6cibm@gmail.com

rua 7 esq. rua 14, qd.: 151, sn, setor costa nery, mineiros, 75830000

Telefone para dúvidas e consultas: 64 3672 6634

EMERGÊNCIA
LIGUE
193

Estádio Municipal Odilon Flores

PLANO BÁSICO DE SEGURANÇA.

Daniel

S. S.

Mineiros Esporte Clube.

MEC-2023

1. PLANEJAMENTO DO EFETIVO

O efetivo é composto por 10 orientadores e 25 seguranças privados na capacidade mínima ou máxima. Destaca-se que em todas as partidas serão utilizados o numero de seguranças privados e orientadores em sua capacidade máxima não importando o público.

2. CONTROLE DE ACESSO

O Estádio Municipal Odilon Flores é composto por 4 entradas de pedestres.

Acesso 01-02 e 03 da torcida local.



Daniel



Daniel

Acesso 04 torcida visitante.

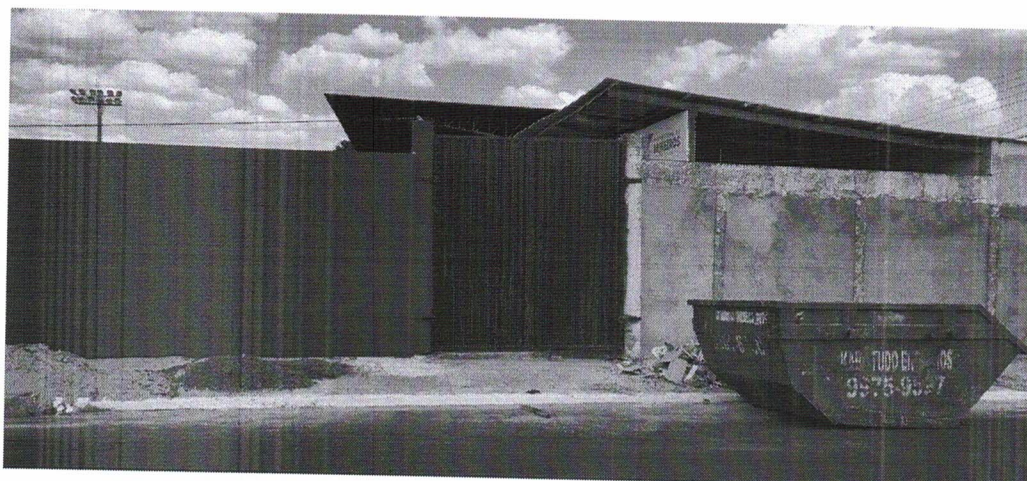

O Estádio possui 04 (dois) portões de acesso a veículos.

Acesso 01 e 02 Viaturas da Policia Militar ,Bombeiros, Smt e ambulâncias brancas.

Daniel

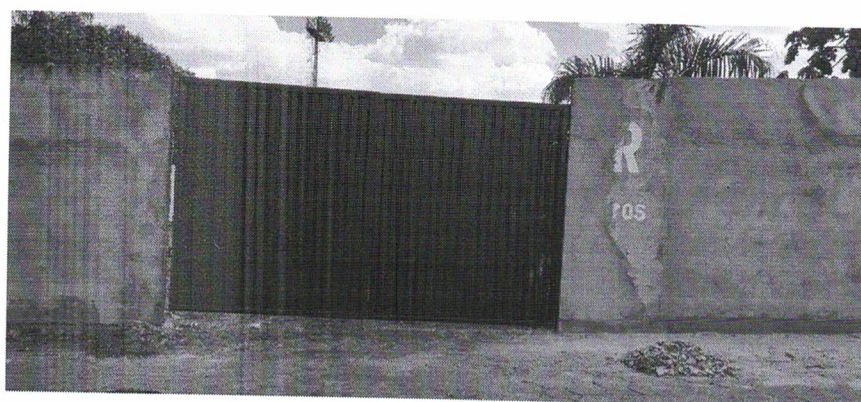
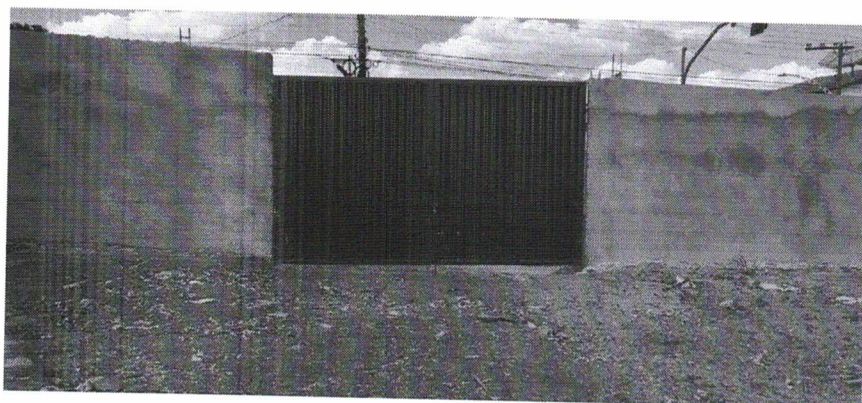

João

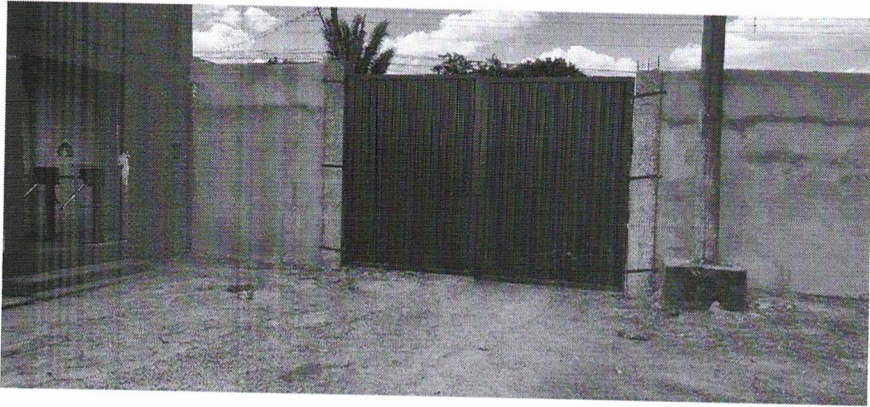
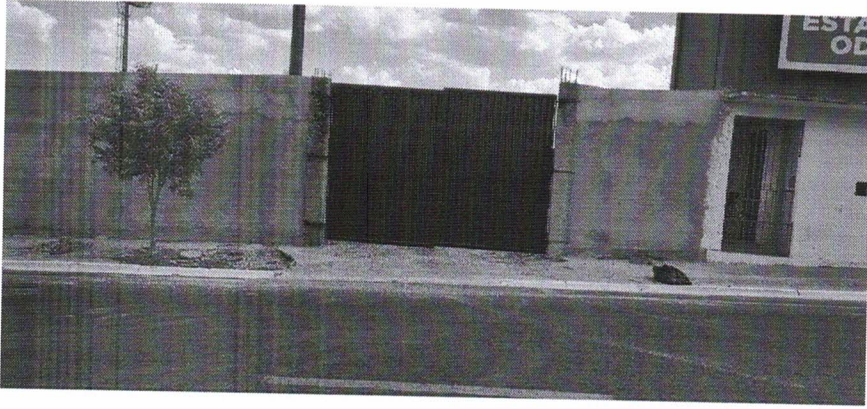

Acesso 03-Ambulância tipo D.

Jamil



Jamil

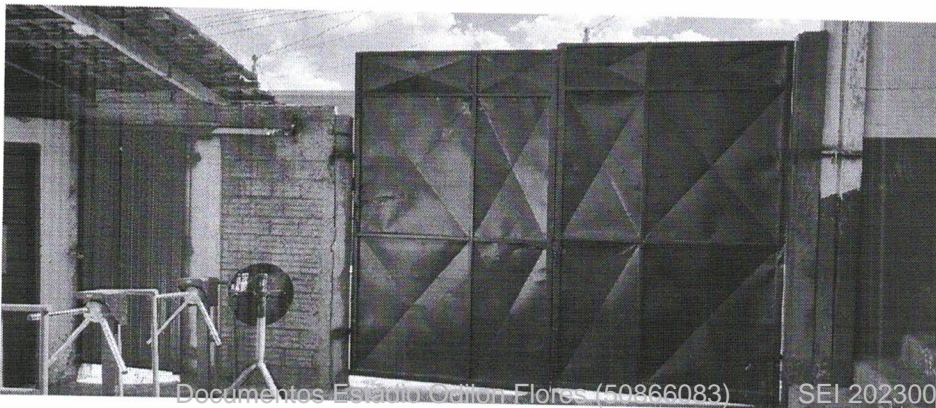

Acesso 04- carros de apoio ou trabalho.

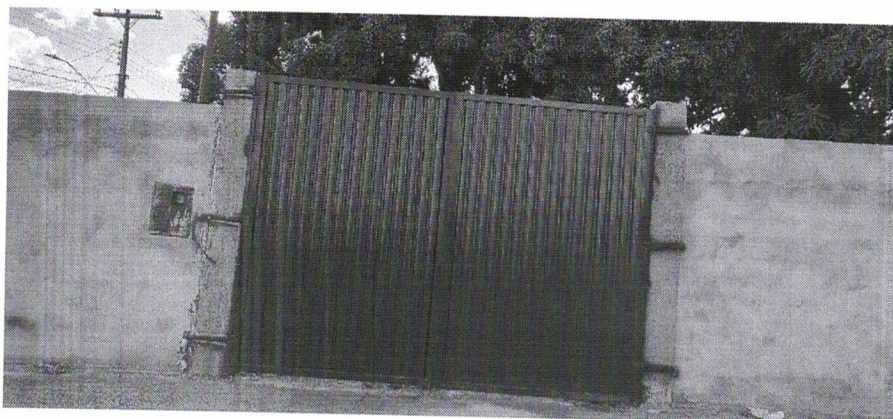

Dr. mil

As catracas utilizadas em ambos os acessos são eletrônicas e próprias, elas possuem mecanismo para aferir a contagem de torcedores.

O setor da torcida mandate possui 03 (tres) portão de acesso contendo 06 (seis) catracas.

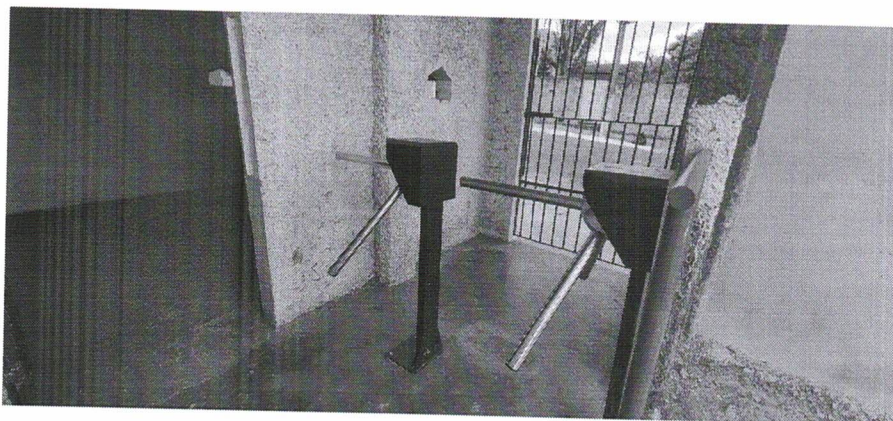

Dr. mil

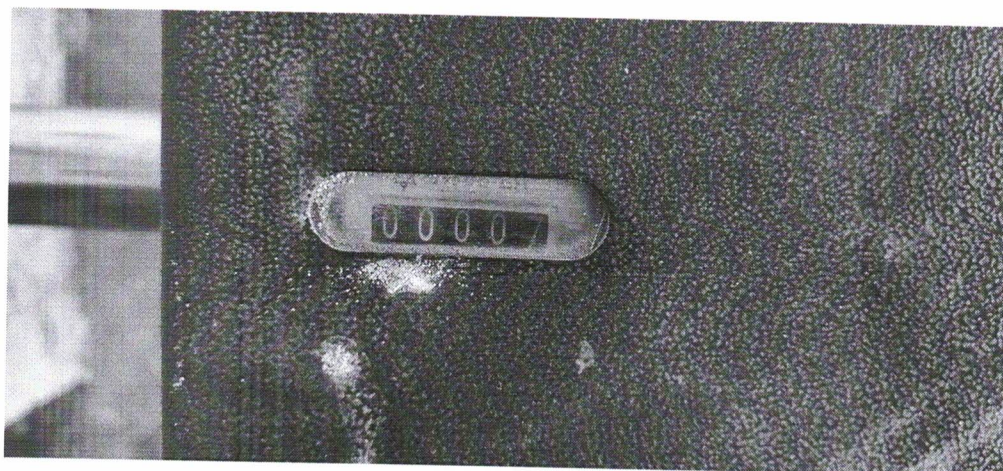

O setor da torcida mandate possui 01 (um) portão de acesso contendo 02 (duas) catracas.

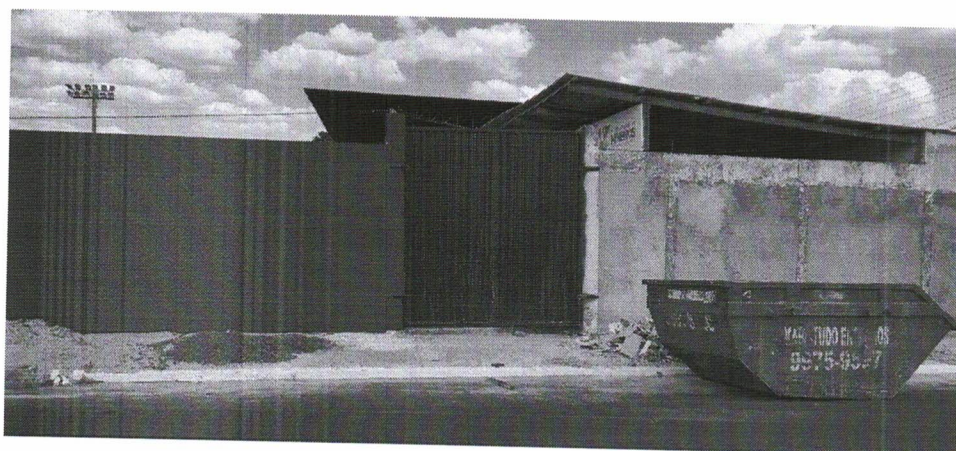

Final

Final

O mecanismo de controle de acesso de torcedores desautorizados ou com objetos ilícitos é realizado através de revista manual, detector de metais portátil e relação nominal de vetados.

O estádio possui 01 (um) portão de acesso para árbitros 01 (um) portão de acesso para delegação visitante e um portão de acesso para mandante. A rua de acesso a esses portões é interditada nos dias de jogos, sendo permitida a entrada somente de pessoas autorizadas.

Arbitragem.



Local.

de manual



Souza

Visitante



O Estádio possui cabines para as profissionais da imprensa e área para Autoridades presentes.

Entrada privativa.

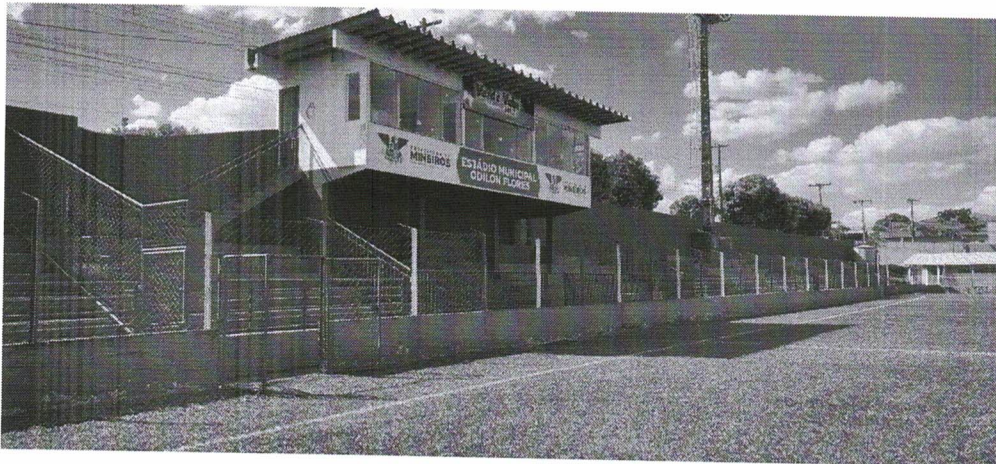

Privat

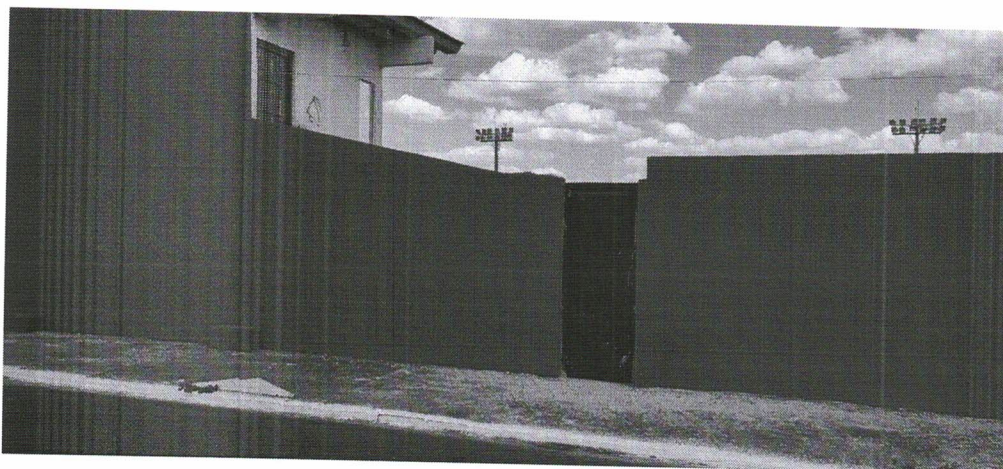

Privat

O acesso da arbitragem e das delegações ao campo é através de um túnel fixo e com proteção.



Samuel



Samuel

O fluxo da ambulância é realizado por um portao logo a frente do acesso 03 (tres) onde fica estacionada a ambulancia tipo D.

CENTRAL DE COMANDO E CONTROLE

O Estádio possui uma cabine para a Central de comando e Controle, não existe sistema de monitoramento de câmeras. O sistema da som é portátil, sendo instalado no dia dos jogos para diversas funções, inclusive para a central de comando e controle se necessário.



INFRAESTRUTURA PARA SEGURANÇA DOS CLIENTES

Os setores destinados às torcedoras mandantes a visitantes são separados por barreira fixa sendo protegida por seguranças privados.

Os locais dos bancos de reserva dos atletas, comissão técnica e árbitros são protegidos com cobertura.



igual

ESPAÇO PARA ÓRGÃO DE SEGURANÇA E AFINS

O estadio possui uma estrutura que é destinado a Policia Militar nas dias de jogos, contendo uma sala para atendimento ,duas celas e um banheiro.



igual

Mineiros Esporte Clube- Goiás, 11 de Agosto de 2023



Frederico Vilela Barbosa
Superintendente Executivo de Desporto, Lazer e juventude



Daniel Fideles dos Santos
Chefe de Segurança.



Mineros, 11 de agosto de 2023

Portaria: 01/2023

Nomeia o chefe de segurança do Mineiros Esporte Clube

O Presidente do Mineiros Esporte Clube no uso das suas atribuições estatutárias.

RESOLVE:

Art. 1º. Nomear o senhor **Daniel Fideles dos Santos** portador do RG: 3562633-0 SEDS-AL inscrito no número de CPF:701.301.891-03 ao cargo de **Chefe de Segurança** do Mineiros Esporte Clube a partir de 11 de agosto de 2023.

Art. 2ª. O cargo de **Chefe de Segurança** terá a atribuição de comandar os serviços de segurança do Mineiros Esporte Clube.

Art. 3ª. A presente Portaria entrará em vigor na data de sua publicação.

José Silvestre da Costa Lima Neto

Presidente Executivo

Mineiros Esporte Clube

CURRICULUM PROFISSIONAL

Nome: **Daniel Fidelis dos Santos**

Endereço: Rua Rio Paranaíba, Qd.09, Lt. 03, Setor Santa Maria,
Mineiros – Goiás.

Nacionalidade: Brasileiro

Estado Civil: Solteiro

Idade: 29 anos

Telefone: (64) 99974-7845

fidelisdaniel@gmail.com.

Diretor Operacional Segurança

Objetivo

Atuar de forma responsável aplicando meus conhecimentos para a realização das atividades a mim designadas.

- **Perfil Profissional:** Responsável, organizado, capacidade de trabalhar em equipe
- **Escolaridade:** Ens. Médio Completo

- **Cursos de Aperfeiçoamento:** Curso de Formação de Profissionais em Segurança. (Formação de Vigilante) turma 87-2016 ministrado no período de 25/04/2016 a 15/05/2016 com carga horária de 200 horas/aula, nos termos da Lei 7.102/83 do Decreto Lei nº 89.056/83 e portaria nº 3.233/12-DPF/MJ

- **Experiência Profissional:**

GEV Segurança – Evento Esportivo Copa Mineiros de Futsal evento com publico de 2000 pessoas.

CHEFE DE SEGURANÇA – Copa Mineiros de Futebol Socitye nos anos de 2022 e 2023 realizada no Estádio Odilon Flores em Mineiros. Publico de 4000 pessoas

CHEFE DE SEGURANÇA – Copa Mineiros de Basquete nos anos de 2019,2022 e 2023 realizada no Ginásio Roberto Cançado. Publico de 1500 pessoas

CHEFE DE SEGURANÇA – Copa Mineiros de Futebol Socitye nos anos de 2018,2019, 2022 e 2023 realizada no Estádio Odilon Flores em Mineiros. Publico de 4000 pessoas

CHEFE DE SEGURANÇA – Copa Mineiros de Futebol de Campo nos anos de 2022 e 2023 que ainda se encontra em andamento sendo realizada no Estádio Municipal do Capoeira. Publico de 3000 pessoas

- **Referências:**

Goiás Forte Vigilancia e Segurança LTDA", Banco Caixa Economica Federal, Serviços de Segurança Patrimonial.